Bezpieczna szkoła

Szkoła Podstawowa nr 109

im. Batalionów Chłopskich w Warszawie
ul. Przygodna 2
03-991 Warszawa

e-mail sp109@edu.um.warszawa.pl

strona www http://www.sp109.waw.pl

Zdjęcia i prezentację wykonała - Monika Zimny

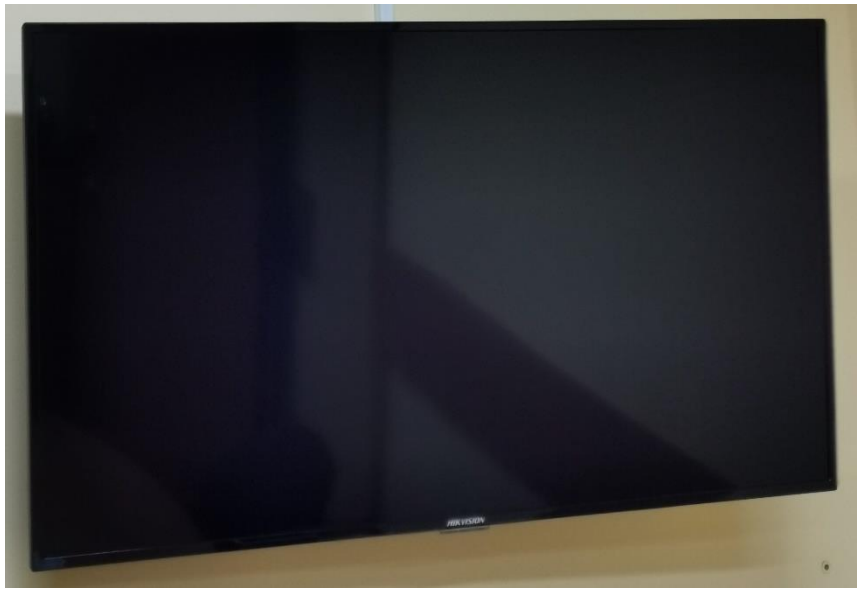

Bezpieczna szkoła - monitoring

Bezpieczna szkoła – bezpieczne meble

Bezpieczna szkoła – bezpieczna wolna przestrzeń

Bezpieczna szkoła – bezpieczne dane, bezpieczny uczeń, bezpieczny nauczyciel

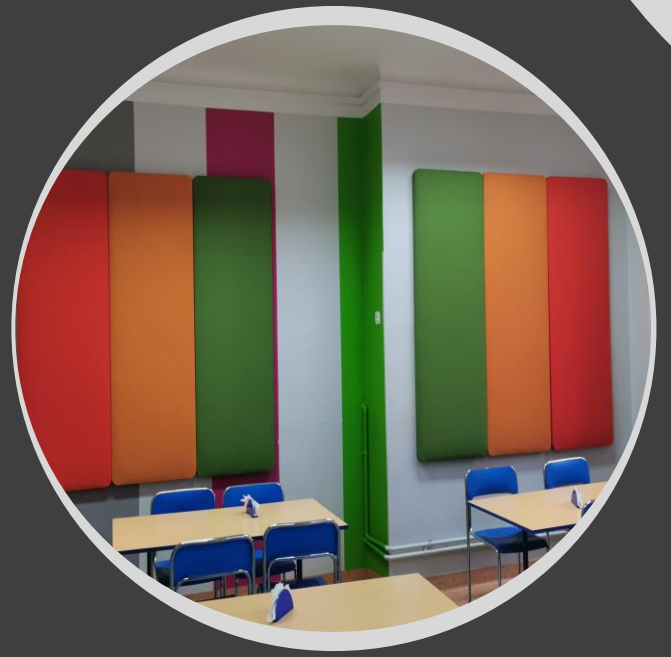

Bezpieczna szkoła – bezpieczne meble, wygodne pufy, ergonomiczne krzesła

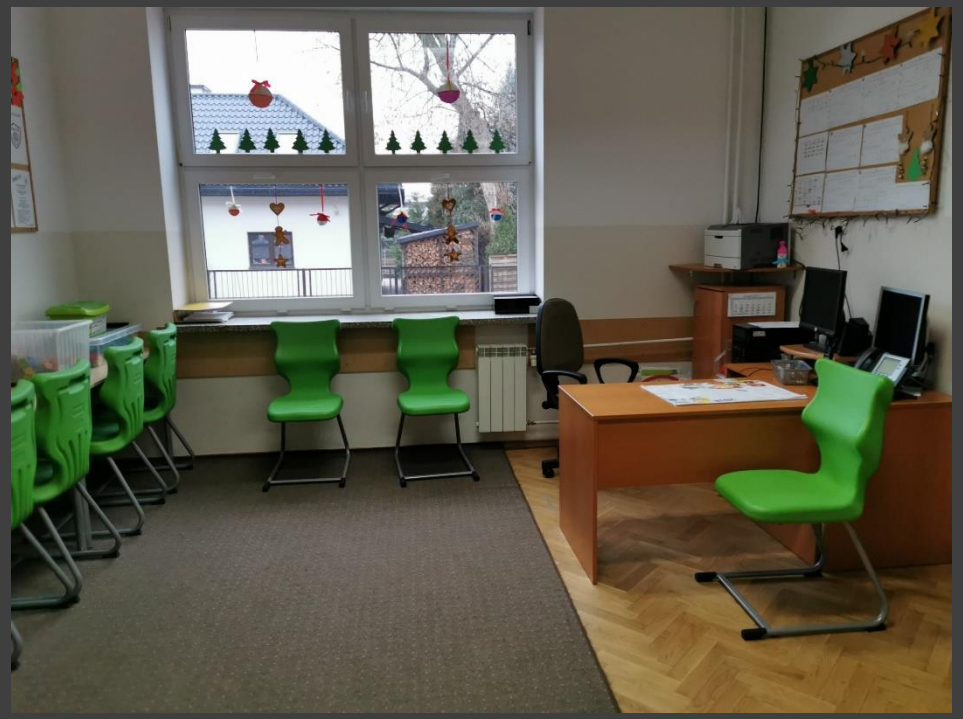

Bezpieczna szkoła –
bezpieczna przebieralnia ,
bezpieczne wejście i wyjście
z modułu,
bezpieczne dane w pracowniach
komputerowych i językowych

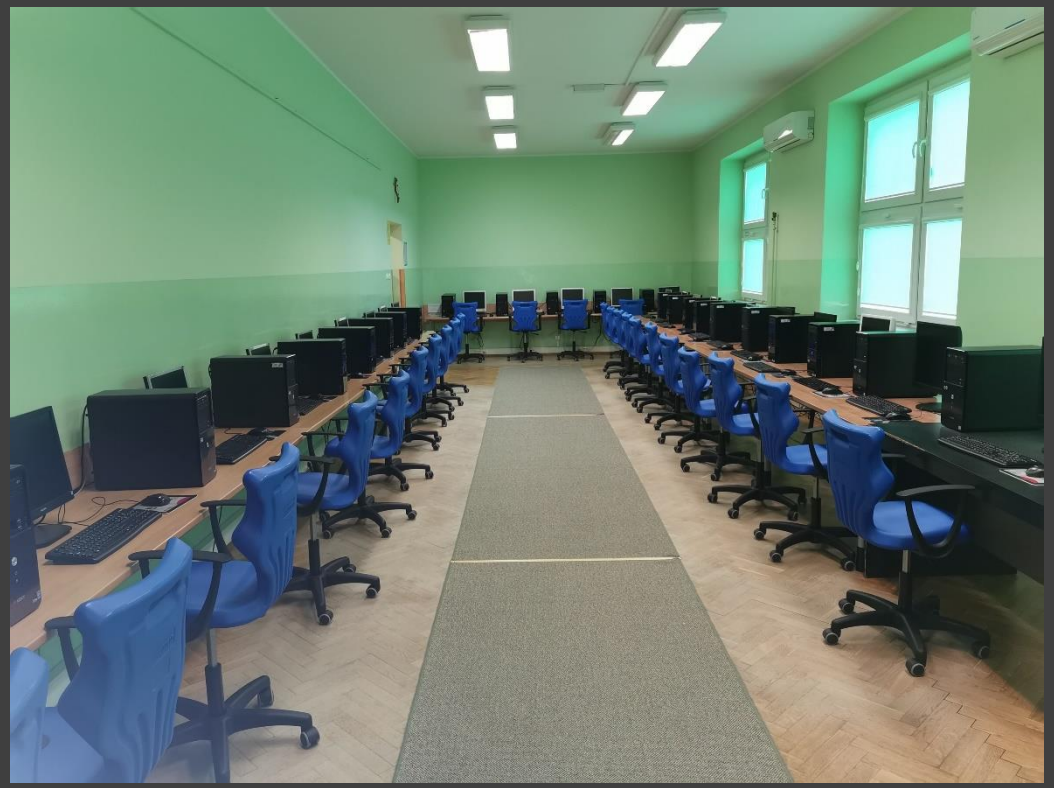

Bezpieczna szkoła – wyciszenie stołówki i korytarzy

Bezpieczna szkoła – bezpieczna szatnia szkolna

Bezpieczna szkoła – bezpieczny przekaz – tablice interaktywne

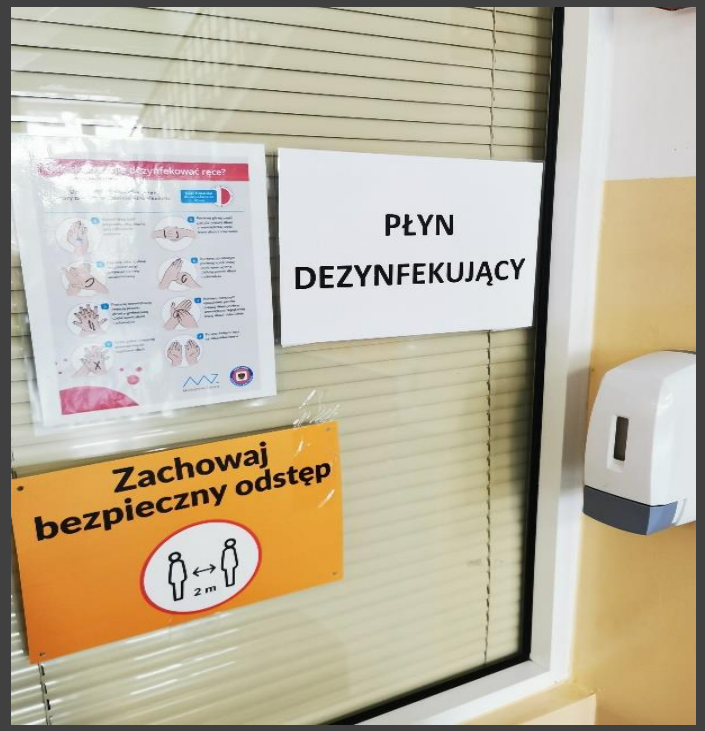

Bezpieczna szkoła – bezpieczna praca

Procedury, dezynfekcja, maska/przyłbica, bezpieczna odległość

Bezpieczna szkoła – bezpieczny kontakt i odbiór ucznia

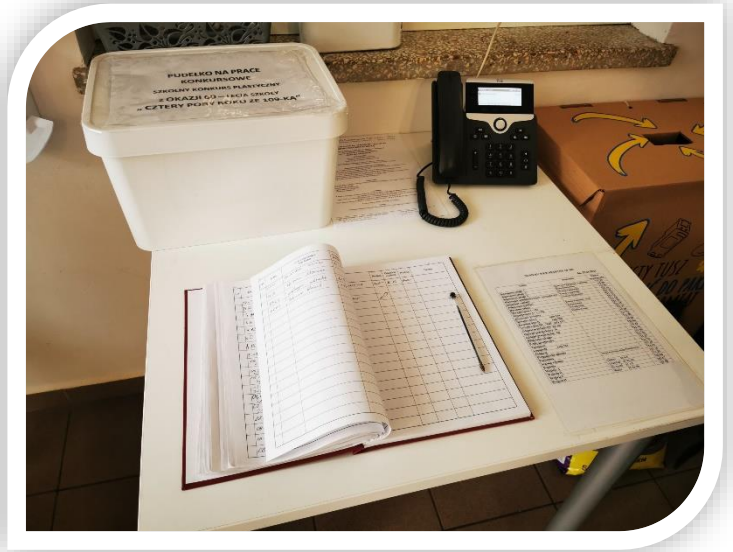

ZAPRASZAMY DO NAS